

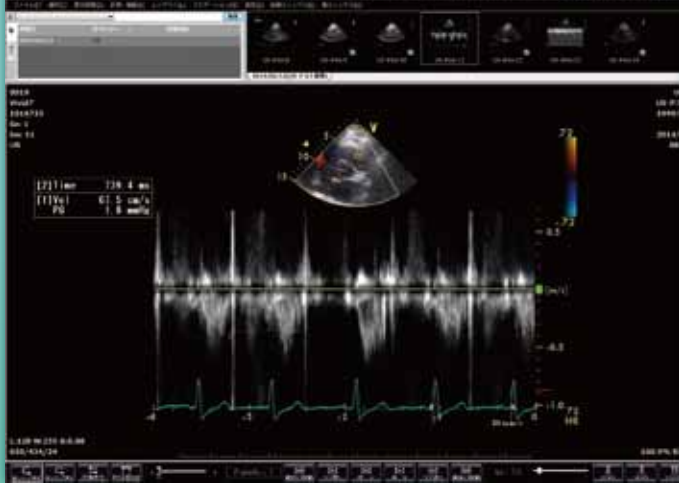

## エコー画像、心エコーの動画の管理から SR 対応の構造化レポートまで対応



各モードに対応した専用ビューア



あらゆる生理検査を網羅

Sirius（シリウス）は多彩な検査が存在する生理部門をトータルに管理する生理検査システムです。各検査室の受付から検査機器の進捗情報をリアルタイムに表示し、各部屋への患者呼び込みの案内表示板機能にも対応しているため、患者の検査室への割り振りから誘導まで幅広くサポートします。

### ① あらゆる生理検査の進捗を即座に表示

血液検査、計測機器、心電図波形、エコー画像まで生理検査全体の統合をし、受付から患者の誘導、院内の進捗状況をリアルタイムに表示します。



### ② 専用画像ビューアと連携

専用画像ビューアは、通常のエコー画像から心エコーなどの動画画像まで対応、自由な表示レイアウトが可能です。ビューア上でBモード、Mモード、Dモード計測機能までサポートし、計測数値はレポートに自動で反映できます。

### ③ 多彩な帳票を用意したレポート機能

検査科のレポートのサンプルは500帳票以上用意されており、施設に合わせたカスタマイズが可能です。

